



AGRI-PV - CHECKLISTE

PROJEKTNAME: _____

AUFTRAGGEBER: _____

ANSCHRIFT: _____

ANSPRECHPARTNER: _____

E-MAIL: _____

TELEFON: _____

PROJEKTDATEN

AGRI-PV SYSTEM: **PAN – Solarzaun**
Kategorie II: Bewirtschaftung **zwischen** den APV-Anlagenreihen (bodennahe, vertikale Aufständering)

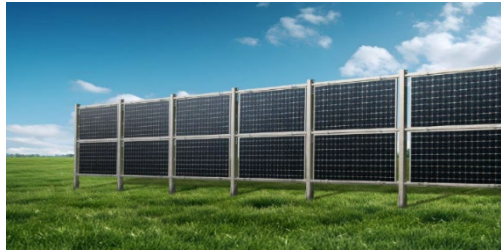

PROJEKTSTANDORT: _____
PLZ, Ort

PROJEKTFLÄCHE: _____ m² _____
GPS-Koordinaten (aus Google Maps)

ANLAGENLEISTUNG: _____ kWp

MODUL: _____ Wp _____ x 1.134 x _____ mm
Modulbezeichnung Modulleistung Modulmaße

MODULAUSRICHTUNG: Süd Ost-West

ANPASSUNG an: nördliche östliche südliche westliche Flurstücksgrenze

ABSTAND MODULUNTERKANTE – BODEN: 0,8 m Sonstiges: _____

MASCHINENBREITE: _____ m ARBEITSBREITE: _____ m

DURCHFARTEN PRO REIHE: 1mal 2mal Sonstiges: _____

UMZÄUNUNG DER ANLAGE GEWÜNSCHT: ja nein

ZAUN LIEGT AUF FLURSTÜCKSGRENZE: ja, wenn nein dann _____ m Abstand halten

KULTURART: Ackerbau Dauerkultur Grünland Tierhaltung
 Sonstiges: _____

GELÄNDEVERLAUF: < 6% 6% - 12% >12% (Neigungsangabe)





- Netzanfrage gestellt Einspeisepunkt vorhanden Trafo vorhanden

Bitte genauen Flächenumriss per Google Earth einzeichnen und als Screenshot senden. Falls bereits eine DWG-Datei zur Planung der Fläche vorhanden ist, können Sie auch diese gerne mitsenden.

DIENSTLEISTUNGEN

BODEN- UND STATIKGUTACHTEN sind obligatorisch, alle weiteren Dienstleistungen sind optional.

- WR-STELLWAND (EXTERN): ja, _____ Stück nein
- WR-BEFESTIGUNG (AM ZAUN): ja, _____ Stück nein
- MONTAGE: Rammarbeiten Gestellmontage Modulmontage
- DC-VERKABELUNG: ja nein
- ZAUNBAU: ja Anzahl der Zauntore: _____ nein
- BATTERIESPEICHER: ja nein

WEITERFÜHRENDE DIENSTLEISTUNGEN & BERATUNGSOPTIONEN * (zutreffendes bitte ankreuzen)

- UNTERSTÜTZUNG BEI DER VORSTELLUNG DES PROJEKTES BEIM STADT-/GEMEINDERAT
- WISSENSCHAFTLICHE BETREUUNG DURCH UNIVERSITÄTEN BZW. FORSCHUNGSEINRICHTUNGEN, VERMITTLUNG DES KONTAKTES UND KOORDINATION
- UNTERSTÜTZUNG BEI DER AUSARBEITUNG DES LANDWIRTSCHAFTLICHEN NUTZUNGSKONZEPTS GEM. DIN SPEC 91434:2021-05 ODER DIN SPEC 91492:2024-06
- SONSTIGES _____

* Das Beratungsangebot ist optional und kann je nach Projekt variieren. Sollten innerhalb eines Projekts zusätzliche Beratungsbedarfe entstehen, kann das Angebot individuell an Ihre Bedürfnisse angepasst werden. Die Beratungskosten werden abhängig von der Art und dem Umfang der Beratung separat abgerechnet.

ANMERKUNGEN

